

معرفة

ICD-11 Reference Guide

ICD-11 Reference Guide

ICD-11 Reference Guide

Type search terms here and press enter



- ▶ 0 ICD-11 Reference Guide
- ▶ 1 Part 1 - An Introduction to ICD-11
- ▶ 2 Part 2 - Using ICD-11
- ▶ 3 Part 3 - New in ICD-11

0 ICD-11 Reference Guide

- 0.1 Copyright page
- 0.2 How to use this Reference Guide
- 0.3 Table of Acronyms and Abbreviations
- 0.4 Glossary

1 Part 1 - An Introduction to ICD-11

پارت اول

- معرفی کلی ICD
- معرفی WHO-FIC و طبقه بندی های مرجع
- کاربردهای ICD برای طبقه بندی ناخوشی ها (بیماری ها)
- کاربردهای ICD برای طبقه بندی علل مرگ
- معرفی ICD-11 (کاربرد در سیستم های اطلاعات سلامت، کدگذاری الکترونیک، استفاده در مدارک پزشکی کاغذی)
- ارتباط ICD-11 با ICF
- تاکسونومی و ICD-11 Uniform Resource Identifiers

1 Part 1 - An Introduction to ICD-11

- ▶ 1.1 International Classification of Diseases (ICD)
- ▶ 1.2 Structure and taxonomy of the ICD
- ▶ 1.3 Main uses of the ICD: Mortality
- ▶ 1.4 Main Uses of the ICD: Morbidity
- 1.5 Traditional Medicine
- ▶ 1.6 ICD maintenance



ICD-11 Reference Guide قسمت های کاربردی از پارت اول

- 1.2.4 General features of ICD-11
 - 1.2.4.1 Code structure
 - 1.2.4.2 Uniform resource identifiers
 - 1.2.4.3 Block codes
 - 1.2.4.4 Stem codes
 - 1.2.4.5 Extension codes and postcoordination
 - 1.2.4.6 Other general features

2 Part 2 - Using ICD-11

- قوانین و دستورالعمل های کدگذاری بیماری و علل مرگ در پارت دوم قرار دادند.
- در واقع راهنمای استفاده از ICD-11 در پارت دوم قرار دارد.

ICD-11 Reference Guide قسمت های کاربردی از پارت دوم

- 2.25 Recommendations in relation to **statistical tables** for international comparison
- **2.7 ICD–11 conventions**
- [2.8 Stem codes](#)
- [2.9 Extension codes](#)
- ▶ [2.10 Precoordination and postcoordination](#)
- ▶ [2.15 Mortality statistics](#)

Administrative Data (can be further specified by country)																	
Sex	<input type="checkbox"/> Female				<input type="checkbox"/> Male				<input type="checkbox"/> Unknown								
Date of birth	D	D	M	M	Y	Y	Y	Y	Date of death	D	D	M	M	Y	Y	Y	Y

Frame A: Medical data: Part 1 and 2				
1 Report disease or condition directly leading to death on line a Report chain of events in due to order (if applicable) State the underlying cause on the lowest used line			Cause of death	Time interval from onset to death
		a		
		b	Due to:	
		c	Due to:	
d	Due to:			
2 Other significant conditions contributing to death (time intervals can be included in brackets after the condition)				

Frame B: Other medical data

Was surgery performed within the last 4 weeks?	<input type="checkbox"/> Yes	<input type="checkbox"/> No	<input type="checkbox"/> Unknown					
If yes please specify date of surgery	D	D	M	M	Y	Y	Y	Y
If yes please specify reason for surgery (disease or condition)								
Was an autopsy requested?	<input type="checkbox"/> Yes	<input type="checkbox"/> No	<input type="checkbox"/> Unknown					
If yes were the findings used in the certification?	<input type="checkbox"/> Yes	<input type="checkbox"/> No	<input type="checkbox"/> Unknown					

Manner of death:									
<input type="checkbox"/> Disease	<input type="checkbox"/> Assault	<input type="checkbox"/> Could not be determined							
<input type="checkbox"/> Accident	<input type="checkbox"/> Legal intervention	<input type="checkbox"/> Pending investigation							
<input type="checkbox"/> Intentional self harm	<input type="checkbox"/> War	<input type="checkbox"/> Unknown							
If external cause or poisoning:	Date of injury	D	D	M	M	Y	Y	Y	Y
Please describe how external cause occurred (If poisoning please specify poisoning agent)									

Place of occurrence of the external cause:			
<input type="checkbox"/> At home	<input type="checkbox"/> Residential institution	<input type="checkbox"/> School, other institution, public administrative area	<input type="checkbox"/> Sports and athletics area
<input type="checkbox"/> Street and highway	<input type="checkbox"/> Trade and service area	<input type="checkbox"/> Industrial and construction area	<input type="checkbox"/> Farm
<input type="checkbox"/> Other place (please specify):			<input type="checkbox"/> Unknown

Fetal or infant Death			
Multiple pregnancy	<input type="checkbox"/> Yes	<input type="checkbox"/> No	<input type="checkbox"/> Unknown
Stillborn?	<input type="checkbox"/> Yes	<input type="checkbox"/> No	<input type="checkbox"/> Unknown
If death within 24h specify number of hours survived		Birth weight (in grams)	
Number of completed weeks of pregnancy		Age of mother (years)	
If death was perinatal, please state conditions of mother that affected the fetus and newborn			

For women, was the deceased pregnant?	<input type="checkbox"/> Yes	<input type="checkbox"/> No	<input type="checkbox"/> Unknown
<input type="checkbox"/> At time of death	<input type="checkbox"/> Within 42 days before the death		
<input type="checkbox"/> Between 43 days up to 1 year before death	<input type="checkbox"/> Unknown		
Did the pregnancy contribute to the death?	<input type="checkbox"/> Yes	<input type="checkbox"/> No	<input type="checkbox"/> Unknown

گواہی فوت

قسمت های کاربردی از پارت دوم ICD-11 Reference Guide

• از 2.14 تا 2.22 اختصاص به دستورالعمل های مربوط به طبقه بندی و کدگذاری علل مرگ دارد

- [2.16 Basic concepts](#)
- [2.17 Coding instructions for mortality](#)
- [2.18 Check for modifications of the starting point \(Steps M1 to M4\)](#)
- [2.19 Special instructions on selecting the underlying cause of death](#)
- [2.20 Coding instructions for mortality: multiple cause coding and other specific instructions](#)
- [2.21 Mortality Rules – Knowledgebase](#)

سوال قوانین کدگذاری علل مرگ در ICD-11



شبهه به قوانین ICD10 در ۲۰۱۶

- Find the starting point (Steps SP1 to SP8)
- Check for modifications of the starting point (Steps M1 to M4)

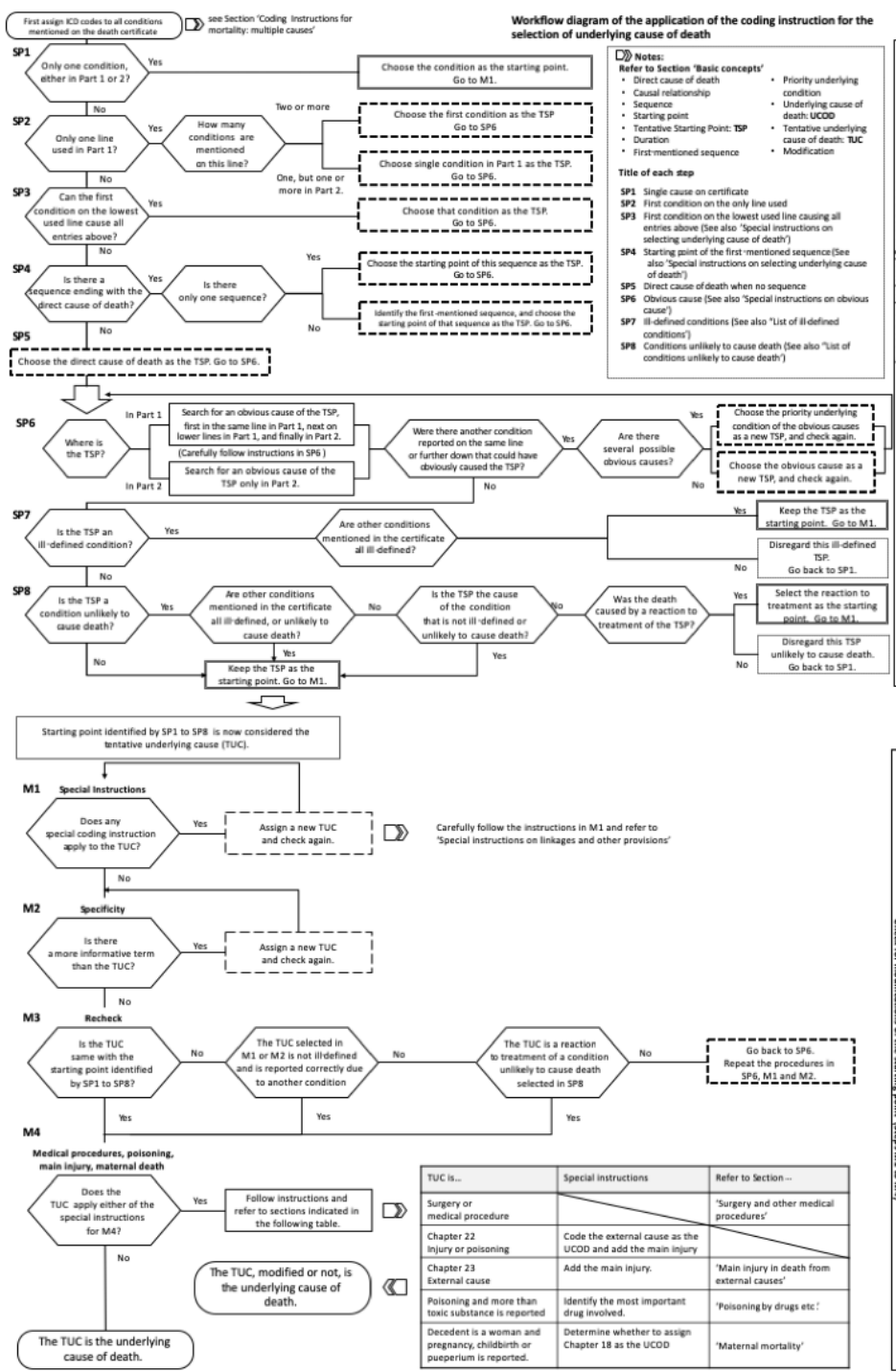

ICD-11 Reference Guide **قسمت های کاربردی از پارت دوم**

- [2.22 Mortality digital end to end solution \(forms, tools and training modules\)](#)

- در این قسمت یکسری از نرم افزارها برای کمک به کدگذاری الکترونیک و استخراج آمار مرگ و میر بیان شده است

- Analysing Mortality and Causes of Death 3 (ANACOD-3)

- CodEdit

- [2.25.4 Standards and reporting requirements for mortality in perinatal and neonatal periods](#)

- [2.25.5 Standards and reporting requirements related for maternal mortality](#)

ICD-11 Reference Guide قسمت های کاربردی از پارت دوم

- در این قسمت دستورالعمل کدگذاری بیماری ها ذکر شده است و یکی از مهمترین بخش Reference Guide برای کدگذاران است.
- [2.23 Main Uses of the ICD: Morbidity](#)
 - [2.23.21 Chapter-specific notes](#)

3 Part 3 - New in ICD-11

- شامل توضیحات تکمیلی در مورد ساختار طبقه بندی در ICD-11 است برای مثال :
- منطق طبقه بندی در فصول مختلف در ICD-11
- تاریخچه توسعه ICD
- فرایند توسعه و به روز رسانی ICD

ICD-11 Reference Guide قسمت های کاربردی از پارت سوم

- [3.2 Chapter Structure of ICD-11](#)
- [3.14 Annex C: Annexes for Mortality Coding](#)
- [3.15 Annex D: Differences between ICD-10 and ICD-11](#)