دانشگاه علوم پزشکی شاهرود
معاونت آموزشی، مرکز جذب هیات علمی

فرایند انتقال عضو هیأت علمی

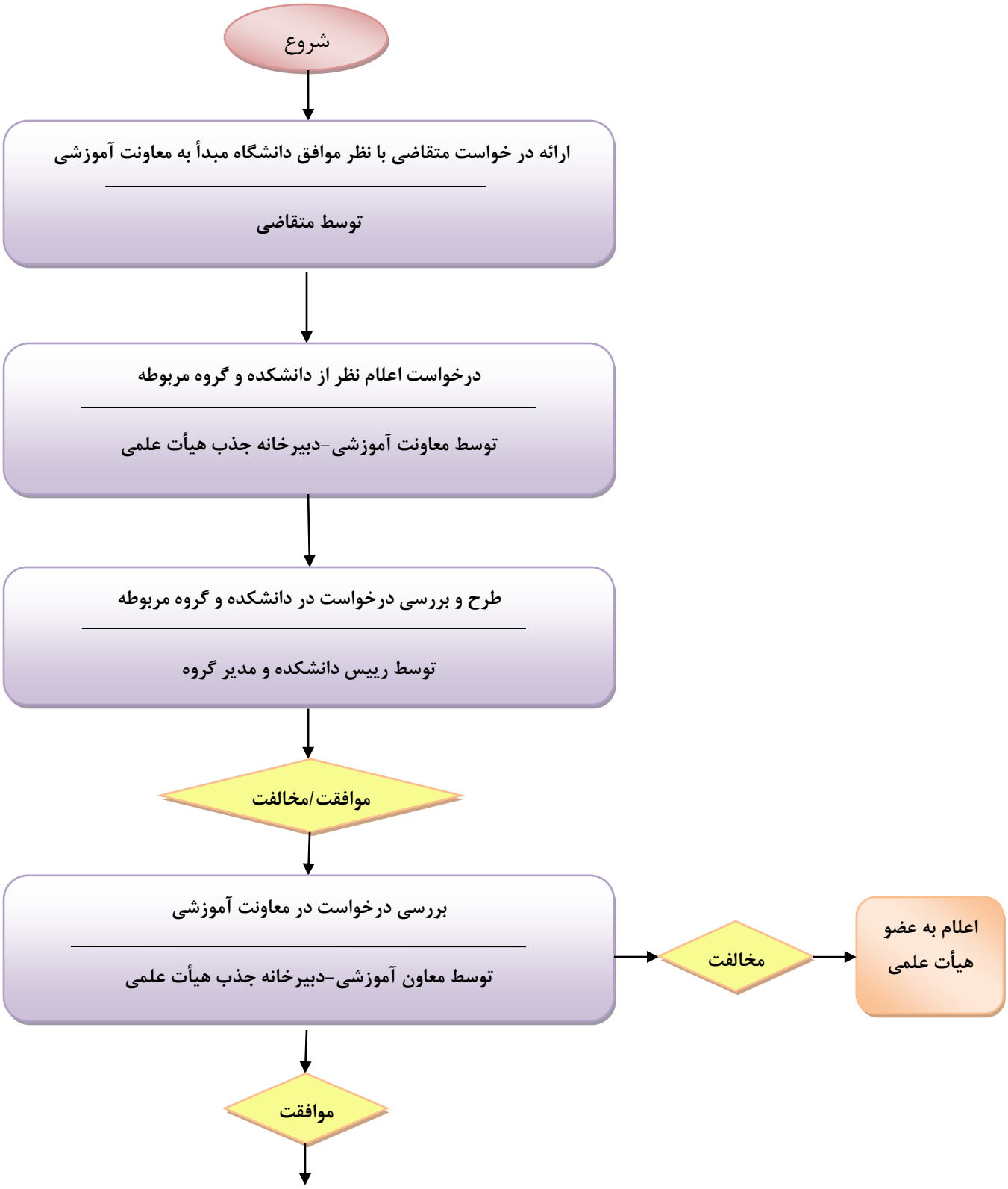

دانشگاه علوم پزشکی شاهرود
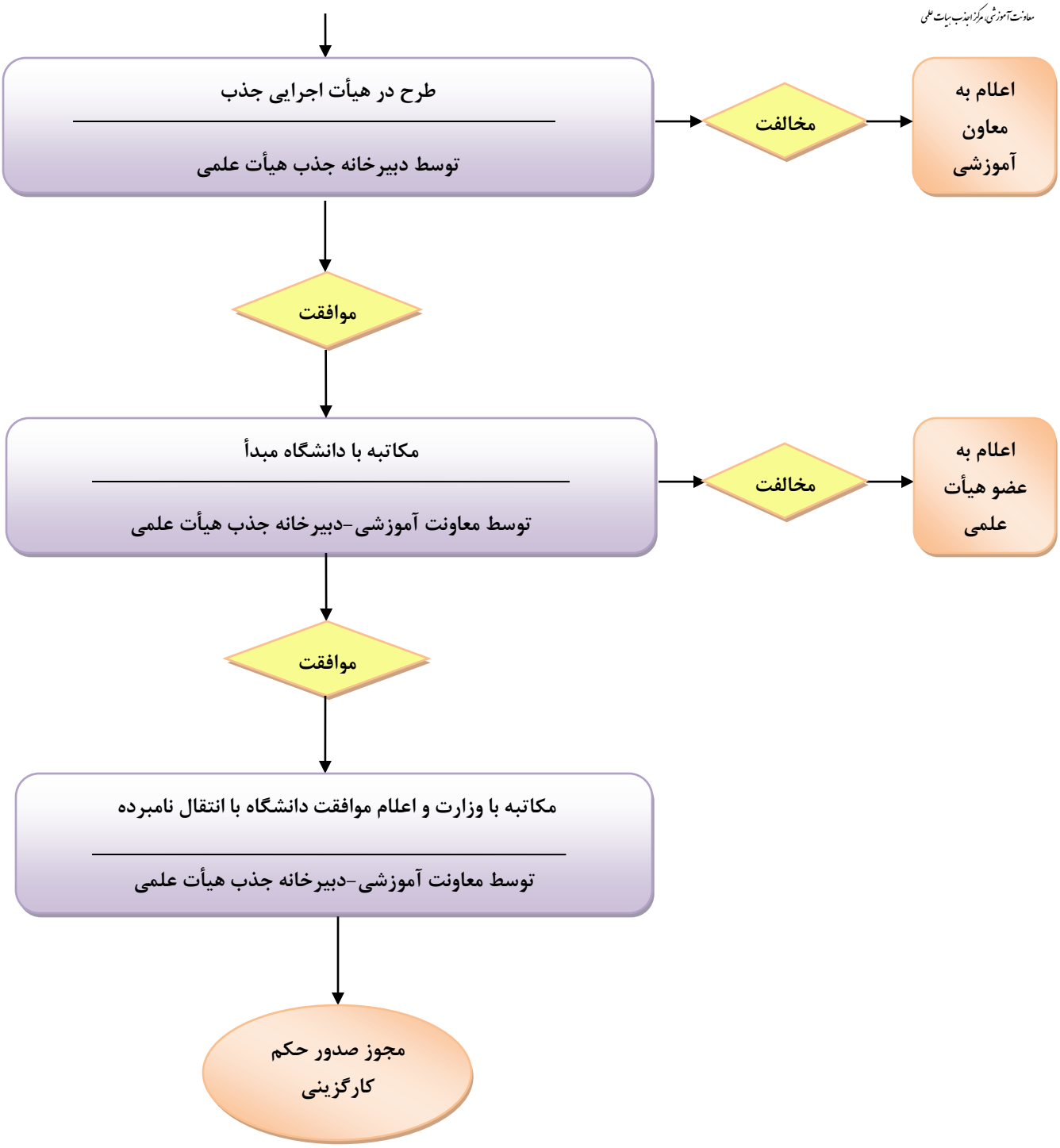
معاونت آموزشی، مرکز جذب هیات علمی