دانشگاه علوم پزشکی شاهرود
معاونت آموزشی، مرکز جذب هیات علمی

فرایند بررسی و تصمیم گیری فرصت های مطالعاتی

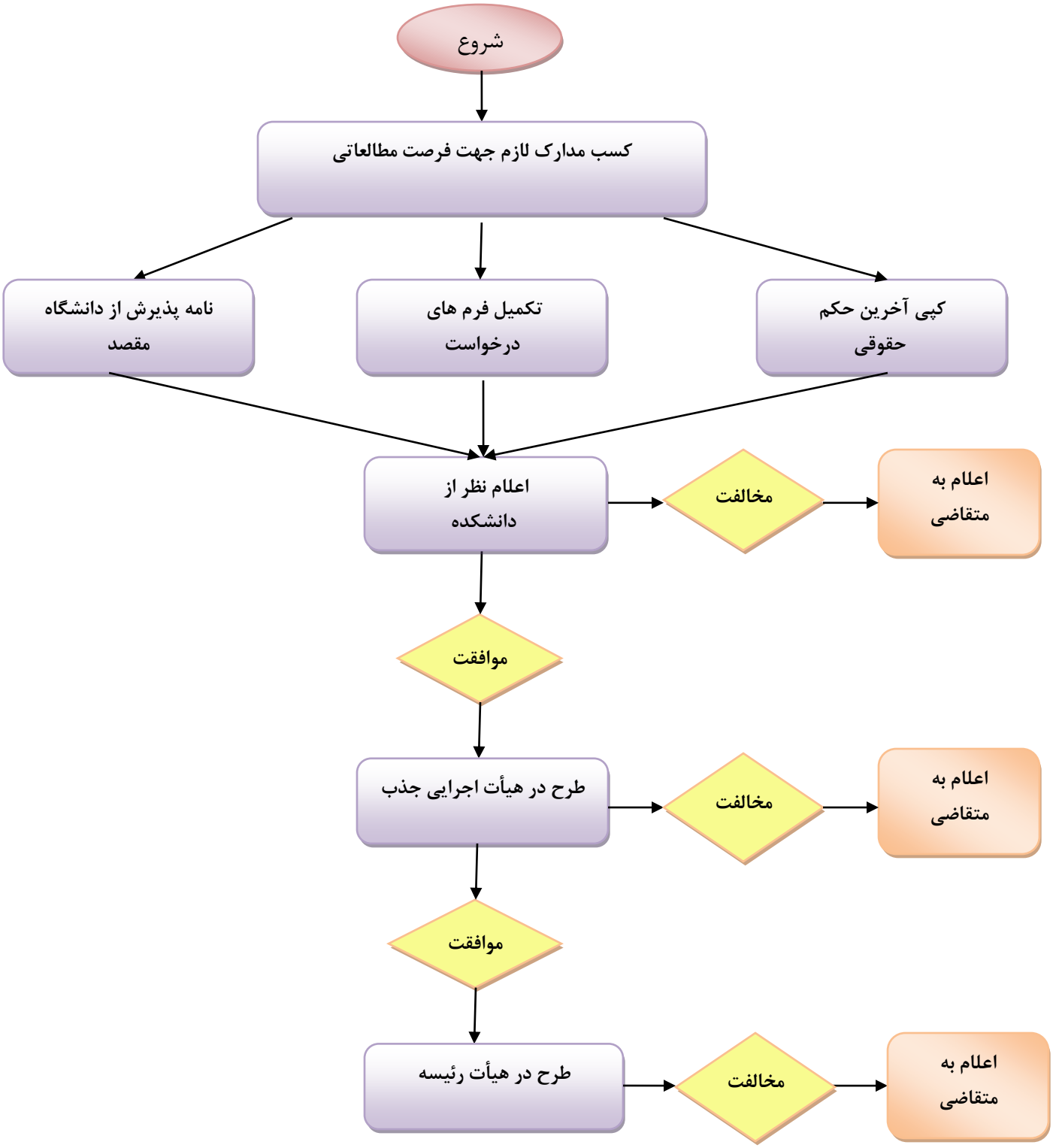

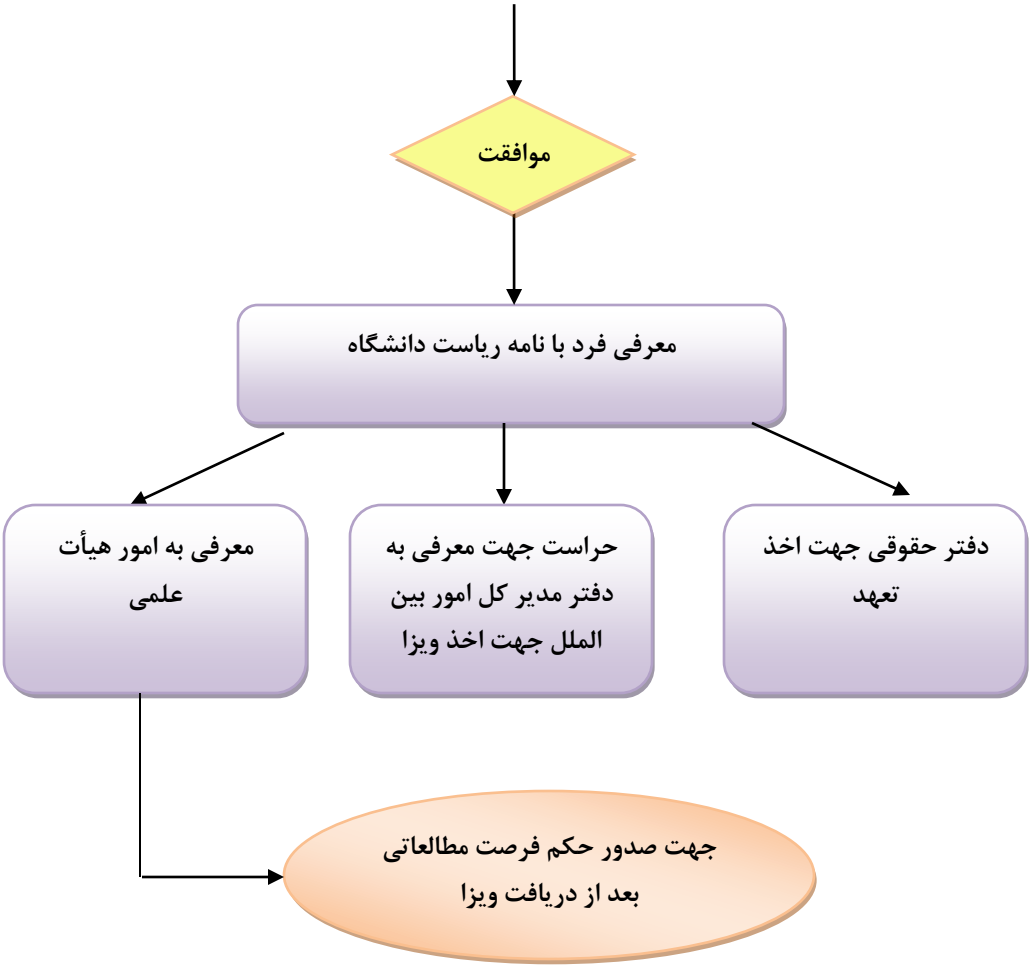
موافقت
معرفی فرد با نامه ریاست دانشگاه
معرفی به امور هیأت علمی
حراست جهت معرفی به دفتر مدیر کل امور بین الملل جهت اخذ ویزا
دفتر حقوقی جهت اخذ تعهد
جهت صدور حکم فرصت مطالعاتی بعد از دریافت ویزا